

### POZNÁMKA

[illegible]

POPIS STÁVAJÍCÍCH KONSTRUKCÍ VYCHÁZÍ Z PŮVODNÍ DOKUMENTACE

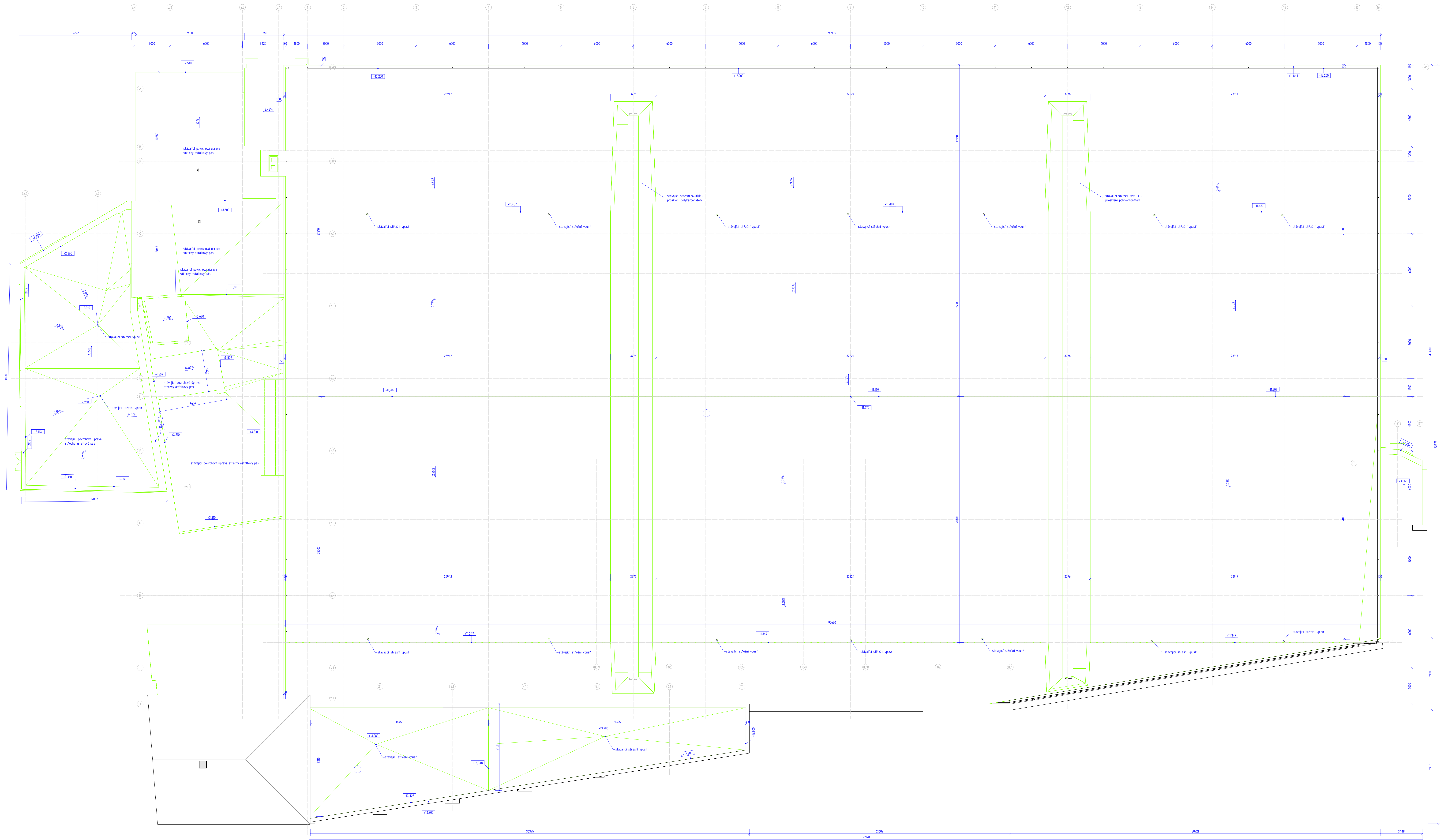

Legenda status

|  |                                  |
|--|----------------------------------|
|  | Stavěcí konstrukce               |
|  | Odstalování a bourání konstrukce |

|   |    |    |    |    |    |    |    |    |    |   |   |   |   |   |   |     |         |
|---|----|----|----|----|----|----|----|----|----|---|---|---|---|---|---|-----|---------|
| A | 01 | 02 | 03 | 04 | 05 | 06 | 07 | 08 | 09 | M |  |  |  |  |  | Bpv | ±0,000  |
|   | 10 |    |    | 20 |    |    | 30 |    |    |   | 2,00  |   | 4,00 m  |   | 6,00  |     | 407,200 |

|            |   |                       |  |
|------------|---|-----------------------|--|
| AUTSKIZACE | Ing. Jiří ČEK, OKAT - 1400348, IFOU - POZEMNÍ STAVBY  |                       |  |
|            | AS PROJECT CZ s.r.o.  |                       |  |
|            | ARCHITEKTURA, PROJEKCE, ENGINEERING, ODPOVĚDÁTELSKÁ ČINNOST A PROJEKT<br>U PROSTŘEDNÍHO MLYNSKA 126, 931 PELAHOV, TEL. 563 221 249, WWW.ASPROJECTU.CZ |                       |  |
|            | HLAVNÍ ARCHITEKT  | ZADAVATEL             | VÝPROJEKTOVATEL                        |
|            | Bartoš a Zita   | Ing. Vladimír Žák jr. | Ing. Vladimír Žák jr.<br>Ing. Jiří ČEK |

## REVI TALIZACE ZIMNÍHO STADIONU V TŘEBÍČI

|                   |  |             |                          |
|-------------------|--|-------------|--------------------------|
| INVESTOR          | Mesto Trnáv, Karlovo námestí 104/55, 674 01 Trnáv, EÚ 002 00 629   | FORMAT      | 14 x A4                  |
| MESTO STAVBY:     | parc.č. 2095, 2692, 7005, 150/1, k.ú. Trnáv, Trnáv, výšina   | DATA        | 2020-2022                |
| CHARAKTER STAVBY: | stavba inžinierskej prístavby, vestavba  | STUPEN DOK. | DPS I, PD pro projektant |
| ODDEL:            | 0 - dokumentácia objektu I D01 - 501 - zhrnutí stavby<br>0.01.06 - architektonická stavba inžinierskej - domovka | ZAKAZKY     | 95478                    |
| OBŠAH             | PODORYS STRECHY  | MĚRITVO     | 1:100                    |
|                   |  | ČÍS VÝKRESU | 0.01.06.016              |